Sztuka Ludowa Regionu Lubelskiego

Tekst łatwy do czytania i rozumienia

Sztuka ludowa to sztuka robiona przez ludzi na wsi.

Rzeczy na wystawie zrobili ludzie, którzy żyli na **Lubelszczyźnie**.

Lubelszczyzna to teren w okolicy miasta Lublin.

Tak wygląda Lubelszczyzna na mapie Polski:

Na Lubelszczyźnie żyli różni ludzie.

Sztuka Lubelszczyzny jest różna.

W różnych miejscowościach ludzie robili rzeczy w różny sposób.

Na tej wystawie zobaczysz:

- naczynia
- **stroje** ludowe
- rzeźby
- instrumenty
- obrazy.

Kiedyś ludzie wiele rzeczy robili sami.

Ludzie robili sami na przykład materiały albo naczynia.

Teraz materiały i naczynia kupujesz w sklepie.

Człowiek, który robi materiały to **tkacz**.

Człowiek, który robi naczynia to **garncarz**.

Na wystawie zobaczysz **narzędzia tkackie** i **garncarskie**.

Narzędzie tkackie to na przykład **kołowrotek**.

Na kołowrotku ludzie robili nici.

Z nici ludzie robili tkaniny.

Z tkanin ludzie szyli na przykład stroje ludowe.

Strój to inaczej ubranie.

Stroje ludowe na wystawie wyglądają tak:

Koło garncarskie to narzędzie do robienia naczyń.

Tak wygląda człowiek, który robi naczynie na kole garncarskim:

Tak wyglądają naczynia z gliny:

Na wystawie są też instrumenty muzyczne.

Niektóre instrumenty możesz znać.

Na wystawie są na przykład **skrzypce**.

Skrzypce na wystawie wyglądają tak:

Na wystawie jest też **lira korbowa**.

Lira korbowa to instrument, na którym dawniej grali ludzie.

Lira korbowa wygląda tak:

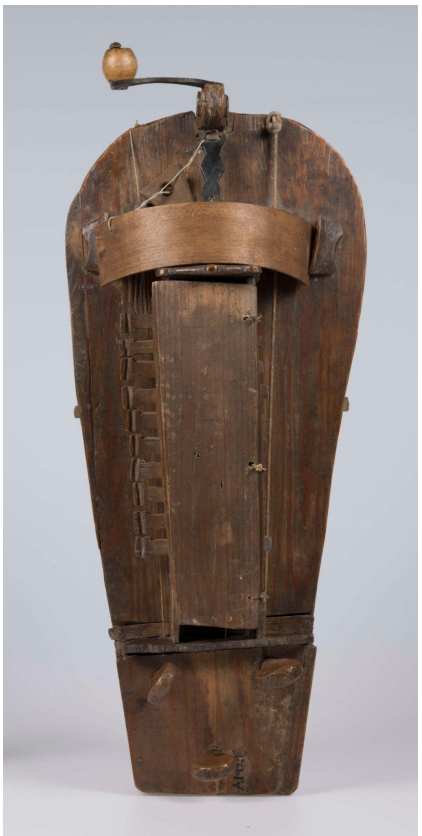

Na obrazach z Lubelszczyzny zobaczysz przyrodę i postaci świętych.

Na wystawie zobaczysz rzeźby.

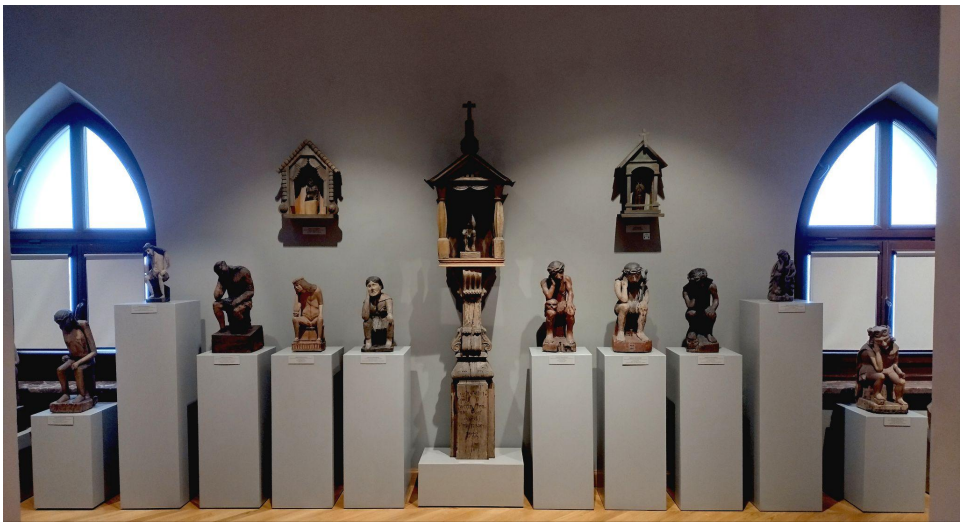

Dużo rzeźb przedstawia Chrystusa.

Chrystus to bardzo ważna postać z Biblii.

Biblia to najważniejsza książka w chrześcijaństwie.

Chrystus siedzi i wspiera głowę ręką.

Taki Chrystus nazywa się Chrystus **Frasobliwy.**

Można powiedzieć, że ktoś jest **frasobliwy** kiedy się martwi.

Chrystus **Frasobliwy** wygląda jakby się martwił.